



Arkitekter & Co.

SKITSEUDKAST

DEN LILLE GADE 2

ETABLERING AF NYE RÆKKEHUSE

KØBENHAVN Ø, 16. MARTS 2020





Arkitekter & Co.

KØBENHAVN Ø, 16. MARTS 2020



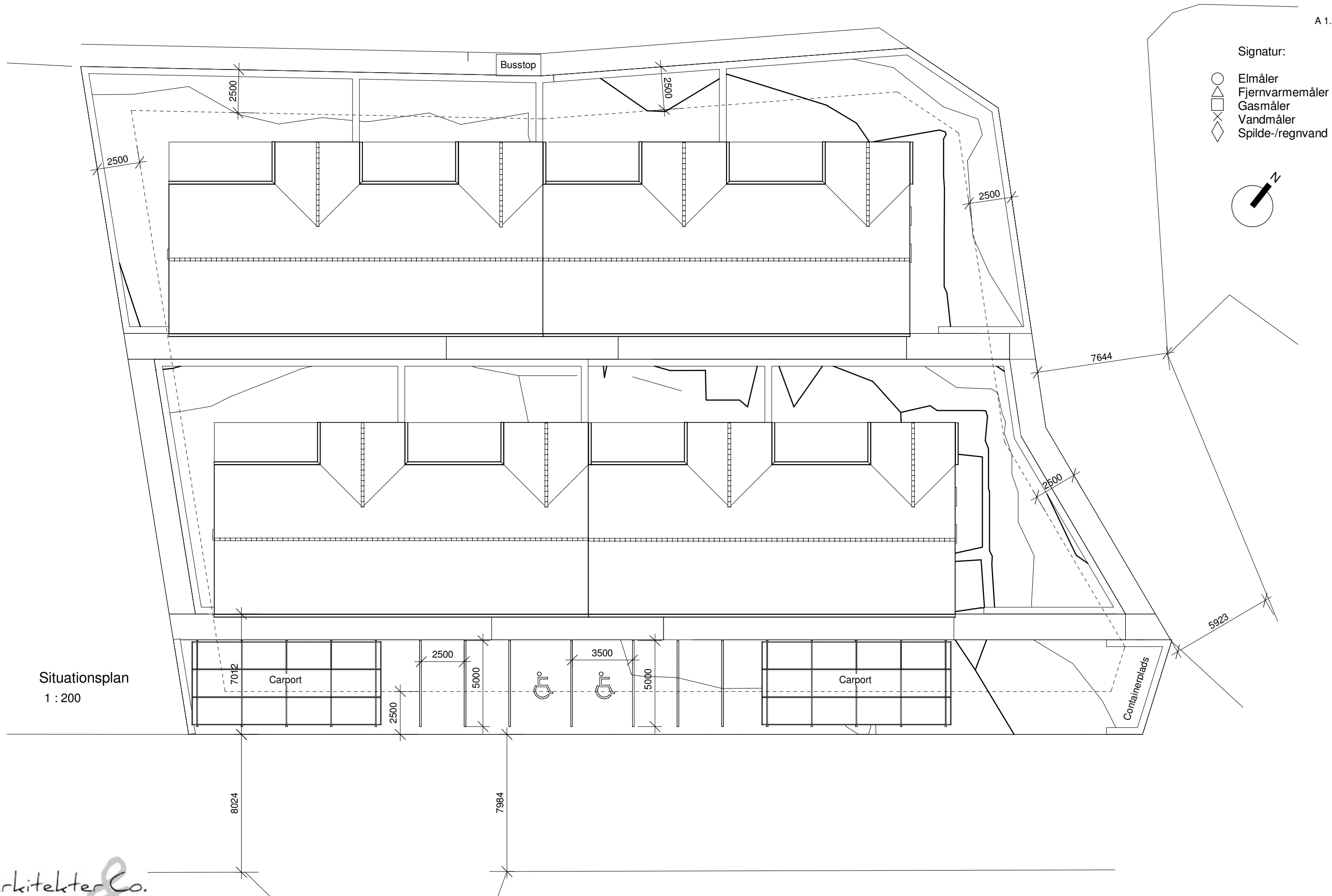

Arkitekter & Co.

Note:

Alle mål er i mm
 Alle mål er vejledende
 Afvanding føres til eksisterende
 Konstruktionsopbygninger er vejledende
 Der foretages ingen terræn nivellering
 Der tages forbehold for ikke synlige installationer

BBR oplysninger:

Grundareal: 21 15 kvm.
 Stueplan: 846 kvm.
Etageareal i alt: 846 kvm.
Bebyggelsesprocent: 40 %

Projektoplysninger:

Den Lille Gade 2
 Projektnummer:
 Situationsplan - 1:200

Tegn: JDJ
 Godk: KB
 Status: Igangværende
 Dato: 16.03.2020

Projektadresse:

Den Lille Gade 2, 2680 Solrød
 Ejerlav: Solrød By, Solrød
 Matrikelnummer: 6x
 Ejendomsnummer: 7001

Rådgiver:

Arkitekter & Co.
 Fruebjergvej 3
 2100 København Ø
 M: info@arkco.dk
 T: (+45)91 56 77 80

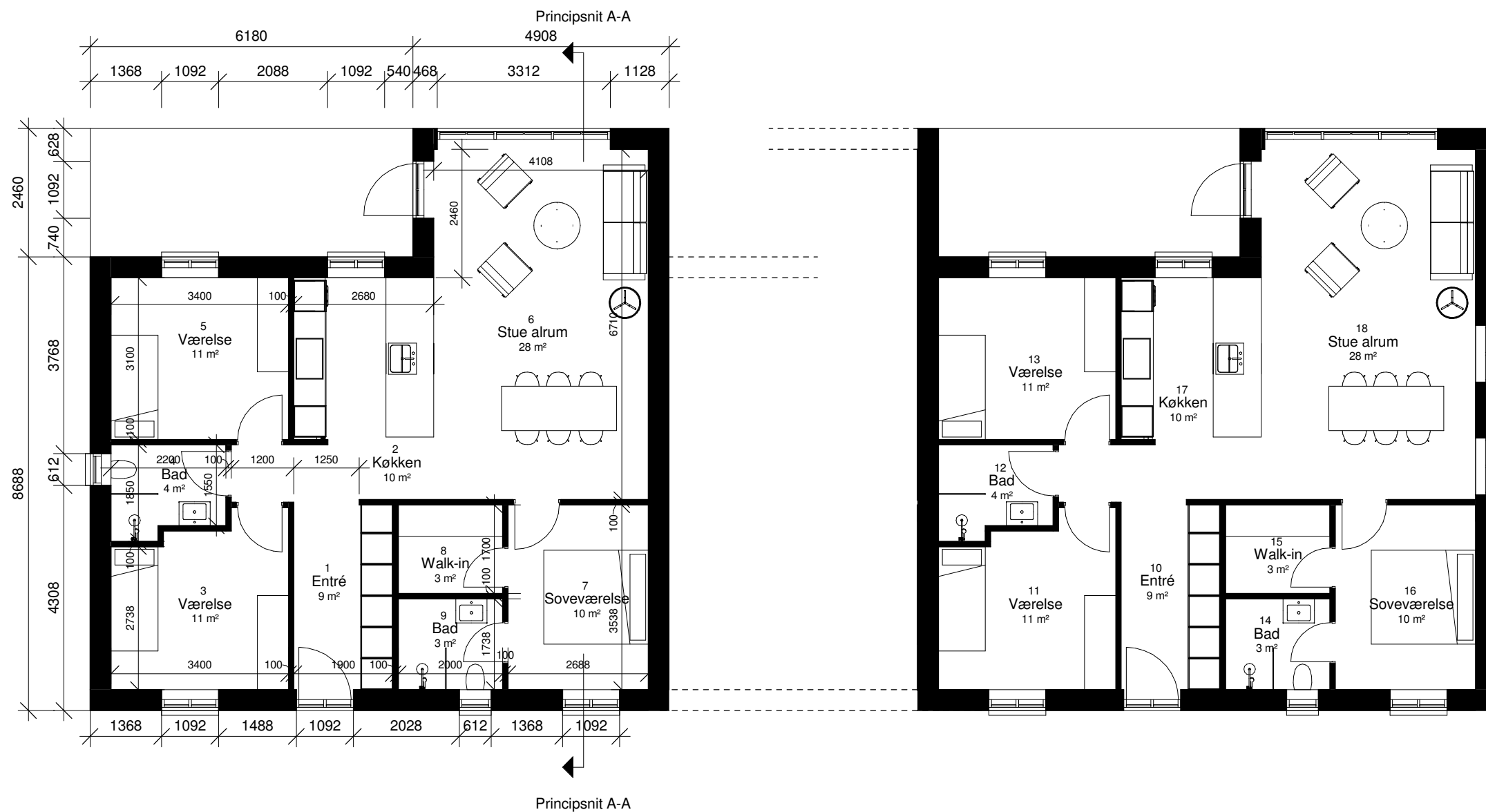

Planer
1 : 100

Arkitekter & Co.

Note:

Alle mål er i mm
Alle mål er vejledende
Afvanding føres til eksisterende
Konstruktionsopbygninger er vejledende
Der foretages ingen terræn nivellering
Der tages forbehold for ikke synlige installationer

BBR oplysninger:

Grundareal: 2115 kvm.
Stueplan: 846 kvm.
Etageareal i alt: 846 kvm.
Bebyggelsesprocent: 40 %

Projektoplysninger:

Den Lille Gade 2
Projektnummer:
Stueplan - 1:100

Tegn: JDJ
Godk: KB
Status: Igangværende
Dato: 16.03.2020

Projektadresse:

Den Lille Gade 2, 2680 Solrød
Ejerlav: Solrød By, Solrød
Matrikelnummer: 6x
Ejendomsnummer: 7001

Rådgiver:

Arkitekter & Co.
Fruebjergvej 3
2100 København Ø
M: info@arkco.dk
T: (+45)91 56 77 80

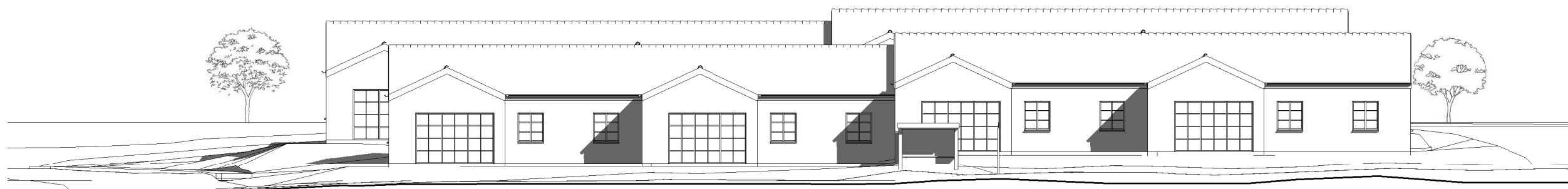

Facade Nord

1 : 200

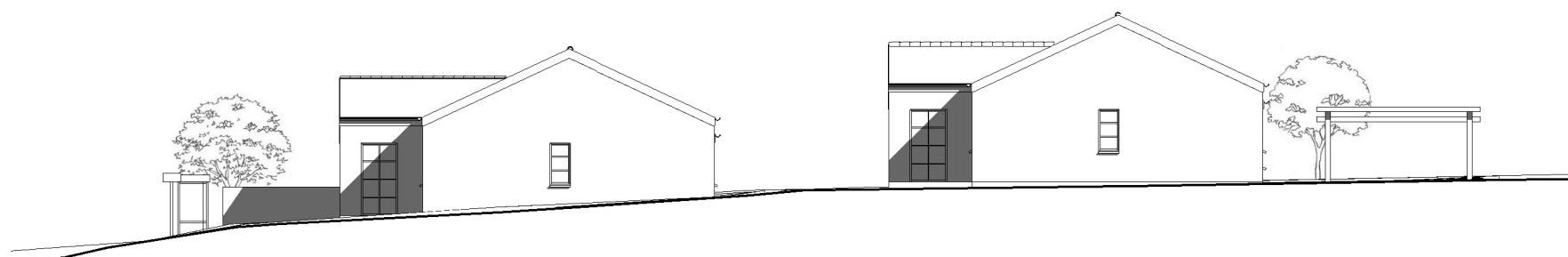

Facade Vest

1 : 200

Arkitekter & Co.

Note:

Alle mål er i mm
 Alle mål er vejledende
 Afvanding føres til eksisterende
 Konstruktionsopbygninger er vejledende
 Der foretages ingen terræn nivellering
 Der tages forbehold for ikke synlige installationer

BBR oplysninger:

Grundareal: 2115 kvm.
 Stueplan: 846 kvm.
Etageareal i alt: 846 kvm.
Bebyggelsesprocent: 40 %

Projektoplysninger:

Den Lille Gade 2
 Projektnummer:
 Facader - 1:200

Tegn: JDJ
 Godk: KB
 Status: Igangværende
 Dato: 16.03.2020

Projektadresse:

Den Lille Gade 2, 2680 Solrød
 Ejerslav: Solrød By, Solrød
 Matrikelnummer: 6x
 Ejendomsnummer: 7001

Rådgiver:

Arkitekter & Co.
 Fruebjergvej 3
 2100 København Ø
 M: info@arkco.dk
 T: (+45)91 56 77 80

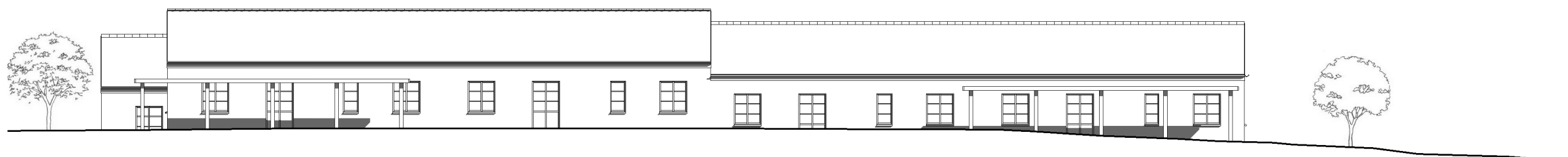

Facade Syd

1 : 200

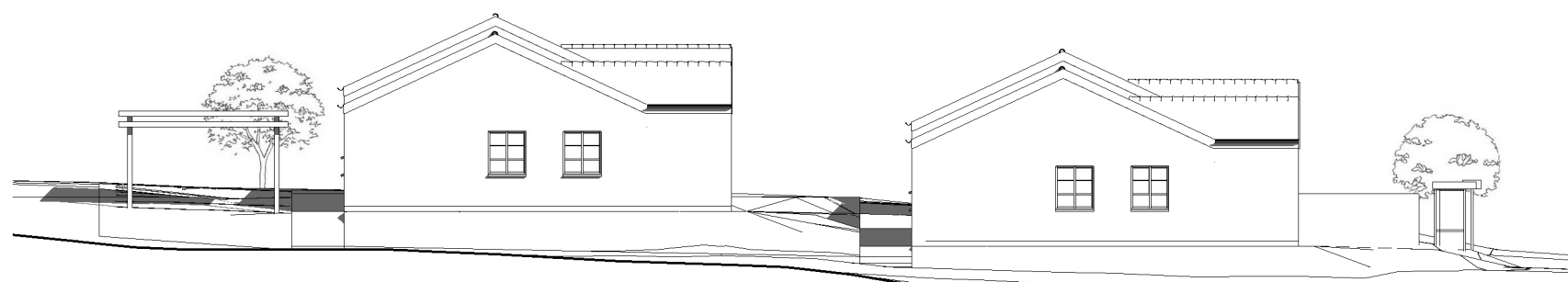

Facade Øst

1 : 200

Arkitekter & Co.

Note:

Alle mål er i mm
 Alle mål er vejledende
 Afvanding føres til eksisterende
 Konstruktionsopbygninger er vejledende
 Der foretages ingen terræn nivellering
 Der tages forbehold for ikke synlige installationer

BBR oplysninger:

Grundareal: 2115 kvm.
 Stueplan: 846 kvm.
Etageareal i alt: 846 kvm.
Bebyggelsesprocent: 40 %

Projktoplysninger:

Den Lille Gade 2
 Projektnummer:
 Facader - 1:200

Tegn: JDJ
 Godk: KB
 Status: Igangværende
 Dato: 16.03.2020

Projektadresse:

Den Lille Gade 2, 2680 Solrød
 Ejerlav: Solrød By, Solrød
 Matrikelnummer: 6x
 Ejendomsnummer: 7001

Rådgiver:

Arkitekter & Co.
 Fruebjergvej 3
 2100 København Ø
 M: info@arkco.dk
 T: (+45)91 56 77 80

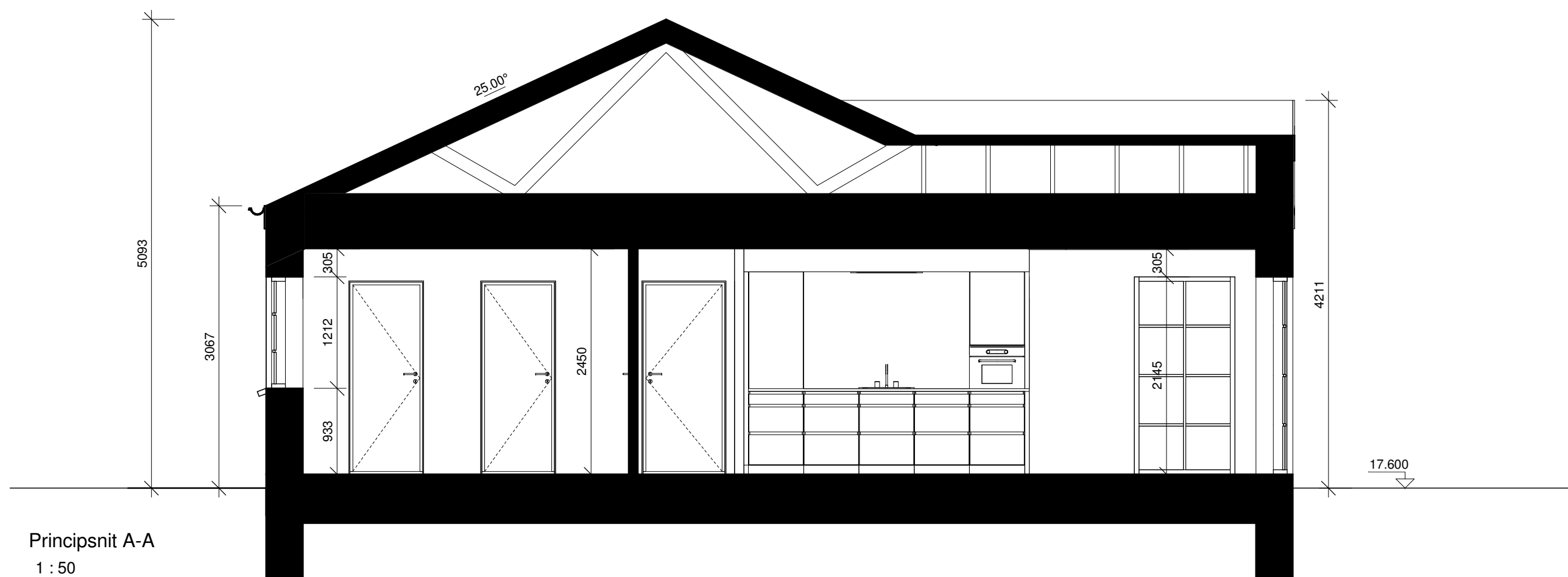

Arkitekter & Co.

Note:

Alle mål er i mm
 Alle mål er vejledende
 Afvanding føres til eksisterende
 Konstruktionsopbygninger er vejledende
 Der foretages ingen terræn nivellering
 Der tages forbehold for ikke synlige installationer

BBR oplysninger:

Grundareal: 2115 kvm.
 Stueplan: 846 kvm.
Etageareal i alt: 846 kvm.
Bebyggelsesprocent: 40 %

Projektoplysninger:

Den Lille Gade 2
 Projektnummer:
 Principsnit - 1:50

Tegn: JDJ
 Godk: KB
 Status: Igangværende
 Dato: 16.03.2020

Projektadresse:

Den Lille Gade 2, 2680 Solrød
 Ejerslav: Solrød By, Solrød
 Matrikelnummer: 6x
 Ejendomsnummer: 7001

Rådgiver:

Arkitekter & Co.
 Fruebjergvej 3
 2100 København Ø
 M: info@arkco.dk
 T: (+45)91 56 77 80